

# Informações Gerenciais do Estado do Espírito Santo



MÊS: DEZEMBRO 2007

**GOVERNO DO ESTADO DO ESPÍRITO SANTO**  
**SECRETARIA DE ESTADO DE GESTÃO E RECURSOS HUMANOS**  
**SUBSECRETARIA DE ESTADO DE RECURSOS HUMANOS**  
**NÚCLEO DE ESTATÍSTICA DE RECURSOS HUMANOS - NUERH**

**Governador do Estado do Espírito Santo:**  
Paulo Cesar Hartung Gomes

**Secretário de Estado de Gestão e Recursos Humanos:**  
Ricardo de Oliveira

**Subsecretário de Estado de Recursos Humanos:**  
Sandra Helena Bellon

**Núcleo de Estatística de Recursos Humanos:**  
Marlene Vieira  
Bruna Moraes  
Claire Andrea Lyra  
Eliene Lopes da Silva - (Estagiária)  
Josana Karla Venturim Santana de Souza  
Marcelle Folha Motta

# SUMÁRIO

Demonstrativo do Quadro de Servidores Ativos e Inativos _____	5
Valores da Folha de Pagamento _____	6
Comparativo da Evolução do Quantitativo de Servidores _____	7
Comparativo da Evolução da Folha de Pagamento _____	8
Quantitativo de Servidores do Poder Executivo Estadual – Administração Direta _____	9
Quantitativo de Servidores do Poder Executivo Estadual – Autarquias _____	10
Quantitativo de Segurados do Regime Próprio de Previdência Social – RPPS _____	11
Despesas com Servidores do Poder Executivo Estadual – Administração Direta _____	12
Despesas com Servidores do Poder Executivo Estadual – Autarquias _____	13
Despesas Pagamento Aposentadorias e Pensões do Regime Próprio de Previdência Social – RPPS _	14
Demonstrativo da Evolução de Cargos de Designação Temporária _____	15
Demonstrativo dos Gastos com Escala Especial _____	17
Demonstrativo do Custo do Auxílio Alimentação Pago na Folha de Pagamento _____	18
Demonstrativo do Quantitativo e dos Gastos com Estagiários _____	19
Distribuição do Quantitativo e das Despesas de Pessoal por Área _____	21
Remuneração Média dos Servidores da Administração Direta _____	22
Demonstrativo da Contribuição Previdenciária ao RPPS _____	24

## APRESENTAÇÃO

Com a finalidade de dar publicidade aos seus atos de modo a permitir, dentre outros, planejamento, transparência e estudos sobre servidores públicos, a Secretaria de Estado de Gestão e Recursos Humanos, organiza e sistematiza, mensalmente, sob a denominação de relatório gerencial, informações pormenorizadas sobre quantitativos e gastos com pessoal. O relatório contempla dados do Poder Executivo Estadual, relativos a servidores ativos e beneficiários do Regime Próprio de Previdência Social, no qual estão inseridos os aposentados e os pensionistas.

A partir de agosto de 2007, a totalidade dos servidores da Administração Direta, inclusive aqueles regidos pela CLT, passou a ter suas folhas de pagamento processadas pelo sistema SIARHES (Sistema Integrado de Administração de Recursos Humanos do Espírito Santo). Quanto às autarquias permanece fora do Sistema, apenas a folha de pagamento da JUCEES.

Nos quadros de informações sobre servidores ativos e contribuições previdenciárias, na parte referente às despesas de pessoal, constam os dados dos servidores estatutários e dos celetistas, e dados do complemento previdenciário. Esse complemento, representa o dispêndio do Governo para completar as despesas com o pagamento dos aposentados e pensionistas, após apurada a arrecadação previdenciária, constituída pelas parcelas de contribuição do servidor e de responsabilidade do Estado, (encargo patronal).

As informações do relatório têm característica pontual – dados da competência – e demonstram a composição da folha de pagamento quanto: às diversas categorias que a compõem e a vinculação ao regime previdenciário; o tipo de vínculo dos servidores para com o poder público – permanente ou transitório; a sua especificidade – civil ou militar; dentre outros. Em algumas das informações, são apresentados demonstrativos de seu comportamento ao longo dos últimos doze meses.

Os dados são coletados a partir das folhas de pagamento e expressam, nos quantitativos, o número de vínculos públicos e não o número de servidores, pois, há casos de acumulação legal. Assim, um mesmo servidor, detentor de dois cargos legalmente acumuláveis, é computado como dois vínculos. Quanto às despesas, nelas estão englobados além das remunerações mensais regulares, pagamentos de: 13º vencimento, ocorridos no mês; abono férias e diferenças atrasadas, tanto de vantagens pessoais quanto de promoções.

As oscilações regularmente verificadas, ora para mais ora para menos, decorrem, principalmente, no caso dos quantitativos, das variações nas contratações e desligamentos de servidores temporários e comissionados, e das aposentadorias; e, na questão das despesas, decorrem dos pagamentos variáveis, citados no parágrafo anterior e dos vencimentos dos novos nomeados. O acréscimo da folha de dezembro, em relação ao mês de novembro decorreu do pagamento de abonos a todos os servidores públicos estaduais.

**QUADRO INFORMAÇÕES SOBRE QUANTITATIVO E PAGAMENTO DE SERVIDORES  
ATIVOS, APOSENTADOS E DE PENSIONISTAS DO PODER EXECUTIVO**

dez/07

**INFORMAÇÕES  
SERVIDORES  
ATIVOS E  
CONTRIBUIÇÕES  
PREVIDENCIÁRIAS**

ESTATUTÁRIOS/CELETISTAS ATIVOS	30.469	137.511.446,89
COMISSIONADO ATIVOS	3.400	10.607.963,93
DTs	18.349	55.767.303,68
PENSÕES ESPECIAIS	239	732.784,86
COMP. APOSENTADORIA	1.121	4.348.860,14
ENC. SOCIAL PATRONAL		26.356.731,27
CONTRIBUIÇÃO COMPL. FUNPES		95.262.524,27
<b>TOTAL</b>	<b>53.578</b>	<b>330.587.615,04</b>
ESTAGIÁRIOS/MÉDICOS RESIDENTES	2.104	721.556,20
AUXÍLIO ALIMENTAÇÃO	46.521	6.322.007,19

**INFORMAÇÕES  
FOLHAS  
PAGAMENTO  
APOSENTADOS E  
PENSIONISTAS  
DO RPPS**

APOSENTADOS	20.956	94.845.339,19
PENSIONISTAS	4.138	18.174.345,54
ENC. SOCIAL PATRONAL		3.127.654,21
<b>TOTAL</b>	<b>25.094</b>	<b>116.147.338,94</b>

## DESPESAS COM PESSOAL DEZEMBRO 2007

### PODER EXECUTIVO - ADM. DIRETA E AUTARQUIAS - ATIVOS E INATIVOS

	VALOR	PERCENTUAL
Ativos	230.243.445,77	69,65
Complementação Aposentadoria - CLT (1)	4.348.860,14	1,32
Pensões Especiais	732.784,86	0,22
Contribuição Complementar ao FUNPES (2)	95.262.524,27	28,82
	<b>330.587.615,04</b>	<b>100,00</b>

Fonte: Relatórios SIARHES - Administração Direta e das Autarquias.

Nota:

(1) - Compreende complementações concedidas pelas Leis nºs 4.511/91, 4.565/91 e 5.567/98.

(2) - O acréscimo na contribuição FUNPES deve-se ao pagamento de abono à categoria do magistério aposentado, assim como, aos seus respectivos pensionistas previdenciários, sobre o qual não incide previdência.

### PAGAMENTO DOS BENEFICIÁRIOS DO REGIME PRÓPRIO DE PREVIDÊNCIA SOCIAL - RPPS

	VALOR DA FOLHA	PERCENTUAL
Aposentados	97.028.144,44	83,54
Pensionistas	19.119.194,50	16,46
	<b>116.147.338,94</b>	<b>100,00</b>

Fonte: Relatórios SIARHES - Administração Direta e das Autarquias.

## QUANTITATIVO SERVIDORES - ATIVOS DO PODER EXECUTIVO E APOSENTADOS E PENSIONISTAS DO RPPS

Dez./06	Jan/07	Fev/07	Mar/07	Abr/07	Mai/07	Jun/07	Jul/07	Ago/07	Set/07	Out/07	Nov./07	Dez./07
77.140	64.845	65.853	72.525	75.557	76.797	77.165	77.509	76.119	78.054	78.328	78.552	78.672

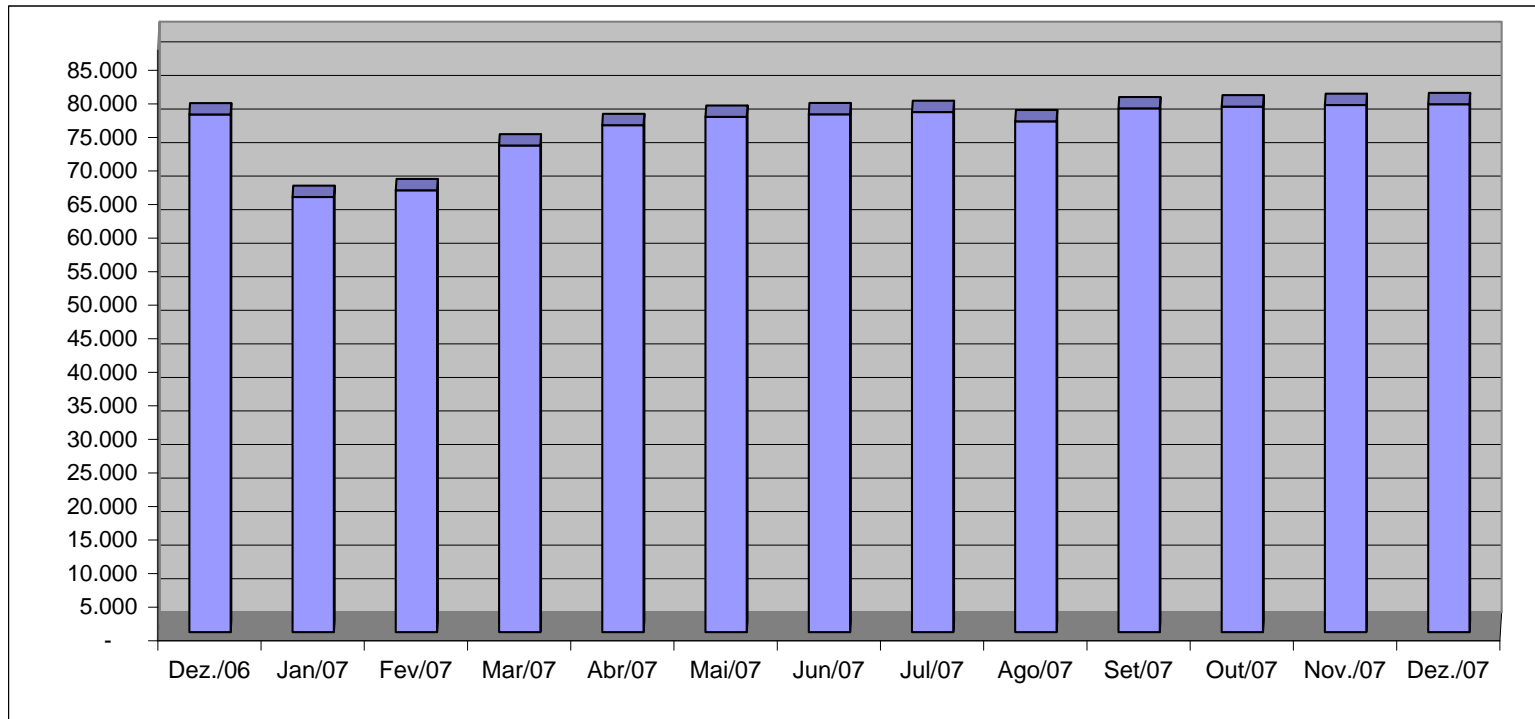

Fonte: Relatórios SIARHES - Administração Direta e das Autarquias.

### VALOR DAS FOLHAS DE PAGAMENTO - ATIVOS DO PODER EXECUTIVO E APOSENTADOS E PENSIONISTAS DO RPPS

Dez./06	Jan/07	Fev/07	Mar/07	Abr/07	Mai/07	Jun/07	Jul/07	Ago/07	Set/07	Out/07	Nov/07	Dez/07
228.909,41	163.790,63	156.139,18	164.086,30	176.919,84	170.523,40	173.526,58	173.045,92	171.630,79	176.540,40	199.638,76	223.163,81	351.472,43

Em R\$1.000,00

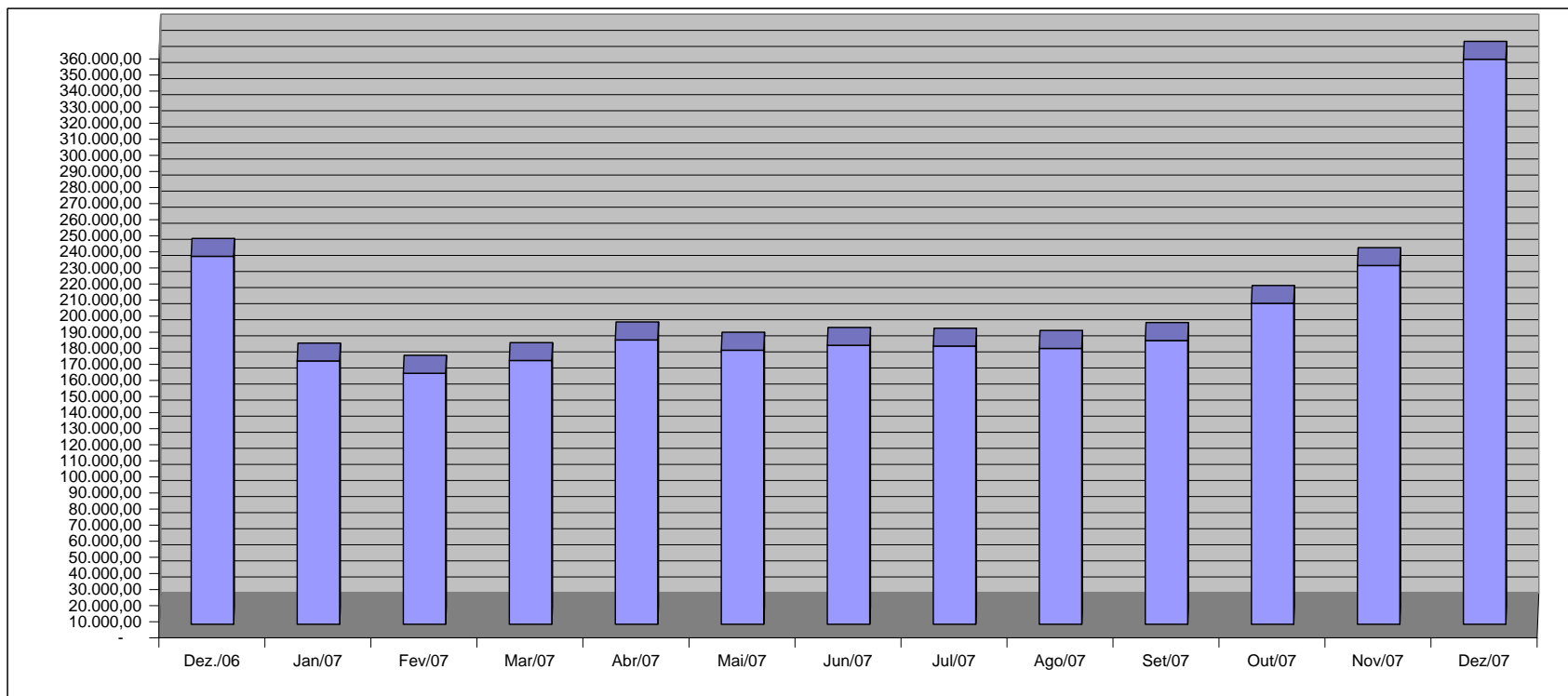

Fonte: Relatórios SIARHES - Administração Direta e das Autarquias.

Obs.: O acréscimo da folha de dezembro, em relação ao mês de novembro decorreu do pagamento de abonos a todos os servidores estaduais.



**QUANTITATIVO DE SERVIDORES ATIVOS DO PODER EXECUTIVO ESTADUAL - ADM. DIRETA**

**DEZEMBRO/2007**

	ÓRGÃOS	EFETIVOS/CLT	COMISSIONADOS ATIVOS	COMPL. APOS.(1)	DT'S ATIVOS	TOTAL GERAL
		ATIVOS		CLT		Nº SERV.
ADMINISTRAÇÃO DIRETA	AGE	45	36	-	-	81
	APE	6	19	-	-	25
	CASA CIVIL	7	62	-	-	69
	CASA MILITAR	2	15	-	-	17
	CBMES	728	3	-	-	731
	SECT	-	23	-	-	23
	DEFENSORIA PÚBLICA	147	28	2	-	177
	PGE	78	109	-	-	187
	POLÍCIA CIVIL	1.805	2	10	-	1.817
	POL. MILITAR	6.694	-	-	-	6.694
	POL. MILITAR-HPM	520	-	-	-	520
	SEAG	13	61	-	-	74
	SEAMA	2	20	-	-	22
	SECULT	135	60	-	-	195
	SECOM	2	24	-	-	26
	SEDETUR/SEDES	3	28	-	-	31
	SETUR	2	21	-	-	23
	SEDIT/SETOP	2	43	-	-	45
	SEDU	10.480	225	50	14.420	25.175
	SEDURB	2	28	-	-	30
	SEFAZ	545	198	-	-	743
	SEG	14	172	-	-	186
	SEJUS	166	503	-	338	1.007
	SEP	7	62	-	-	69
	SEGER	42	167	24	-	233
	SEGER - Pensões Especiais (2)	239	-	-	-	239
	SEGER - Prev. Complementar	-	-	57	-	57
	SESA (3)	6.649	300	134	2.969	10.052
	SESP	13	123	-	-	136
	SESPORT	13	28	-	-	41
	SETADES	46	115	-	-	161
	VICE GOVERNADORIA	-	25	-	-	25
	<b>Sub-Total</b>	<b>28.407</b>	<b>2.500</b>	<b>277</b>	<b>17.727</b>	<b>48.911</b>

Fonte: Relatórios SIARHES - Administração Direta e das Autarquias.

Notas:

(1) - O quantitativo refere-se exclusivamente àqueles servidores/pensionistas que receberam complementação nesta competência e não aos que têm o direito. Por essa razão, na hipótese de ocorrer alteração na remuneração dos servidores ativos, poderá haver alteração nestes quantitativos.

(2) - Refere-se aos Pensionistas - Pensão Especial a cargo da SEGER.

(3) - Já contemplam os dados do IESP, na saúde, conforme Lei Compl. nº 407/07 - D.O. 27/07/2007.

**QUANTITATIVO DE SERVIDORES ATIVOS DO PODER EXECUTIVO ESTADUAL - ADM. INDIRETA - AUTARQUIAS**  
**DEZEMBRO/2007**

	ÓRGÃOS	EFETIVOS	COMISSIONADOS	COMPL. APOS. (1)	DT'S	TOTAL GERAL
		ATIVOS	ATIVOS	CLT	ATIVOS	Nº SERV.
<b>AUTARQUIAS</b>	ADERES	-	24	-	-	24
	DER/ES	281	39	587	-	907
	FAMES	42	32	6	67	147
	FAPES	-	15	-	-	15
	ESESP	-	23	-	-	23
	IASES	114	70	28	234	446
	IEMA	130	44	-	113	287
	IUSN	106	24	13	-	143
	IDAF	298	6	7	208	519
	INCAPER	553	5	132	-	690
	IOPES	12	21	-	-	33
	PROCON	-	48	-	-	48
	RTV-ES	126	29	10	-	165
	ASPE	-	12	-	-	12
	DETRAN (2)	232	367	8	-	607
	DIO (2)	50	25	53	-	128
	IPAJM (2)	130	29	-	-	159
	JUCEES (2)	40	33	-	-	73
	IPEM (2)	-	22	-	-	22
	PRODEST	186	11	-	-	197
	SUPPIN (2)	1	21	-	-	22
	<b>Sub-Total</b>	<b>2.301</b>	<b>900</b>	<b>844</b>	<b>622</b>	<b>4.667</b>

<b>TOTAL DA DIRETA</b>	<b>28.407</b>	<b>2.500</b>	<b>277</b>	<b>17.727</b>	<b>48.911</b>
<b>TOTAL DA INDIRETA</b>	<b>2.301</b>	<b>900</b>	<b>844</b>	<b>622</b>	<b>4.667</b>
<b>TOTAL GERAL</b>	<b>30.708</b>	<b>3.400</b>	<b>1.121</b>	<b>18.349</b>	<b>53.578</b>

<b>ESTAGIÁRIOS</b>					<b>2.104</b>
--------------------	--	--	--	--	--------------

Fonte: Relatórios SIARHES - Administração Direta e das Autarquias.

Notas:

(1) - O quantitativo refere-se exclusivamente àqueles servidores/pensionistas que receberam complementação nesta competência e não aos que têm o direito. Por essa razão, na hipótese de ocorrer alteração na remuneração dos servidores ativos, poderá haver alteração nestes quantitativos.

(2) - Órgãos sem recursos do Tesouro para pagar pessoal.

**QUANTITATIVO DE SEGURADOS PAGOS, PELO REGIME PRÓPRIO DE PREVIDÊNCIA SOCIAL - RPPS - PODER EXECUTIVO**  
**DEZEMBRO/2007**

	ÓRGÃOS	APOSENTADOS	PENSÕES	TOTAL GERAL Nº SERV.
ADMINISTRAÇÃO DIRETA	AGE	5	-	5
	APE	9	-	9
	CASA CIVIL	52	4	56
	CASA MILITAR	13	4	17
	CBMES	103	26	129
	SECT	-	1	1
	DEFENSORIA PÚBLICA	45	5	50
	PGE	51	15	66
	POLÍCIA CIVIL	635	318	953
	POL. MILITAR	2.940	1.461	4.401
	POL. MILITAR -HPM	3	1	4
	SEAG	121	33	154
	SEAMA	-	-	-
	SECULT	28	5	33
	SECOM	8	2	10
	SEDETUR/SEDES	-	2	2
	SETUR	-	-	-
	SEDIT/SETOP	18	-	18
	SEDU	14.101	863	14.964
	SEDURB	-	-	-
	SEFAZ	805	545	1.350
	SEG	17	2	19
	SEJUS	156	23	179
	SEP	-	16	16
	SEGER	198	345	543
	SESA	1.182	333	1.515
	SESP	29	59	88
	SESPORT	1	-	1
	SETADES	42	2	44
	VICE GOVERNADORIA	5	-	5
	<b>Total</b>	<b>20.567</b>	<b>4.065</b>	<b>24.632</b>

	ÓRGÃOS	APOSENTADOS	PENSÕES	TOTAL GERAL Nº SERV.
AUTARQUIAS	ADERES	-	-	-
	DER/ES	49	13	62
	FAMES	13	-	13
	FAPES	-	-	-
	ESESP	-	-	-
	IASES	62	7	69
	IEMA	-	-	-
	IJSN	24	2	26
	IDAF	28	5	33
	INCAPER	79	10	89
	IOPES	-	-	-
	PROCON	-	-	-
	RTV-ES	17	12	29
	ASPE	-	-	-
	DETRAN (1)	56	6	62
	DIO (1)	18	6	24
	IPAJM (1)	42	11	53
	JUCEES (1)	-	1	1
	IPEM (1)	-	-	-
	PRODEST	-	-	-
	SUPPIN (1)	1	-	1
	<b>Total</b>	<b>389</b>	<b>73</b>	<b>462</b>

Nota:

(1) - Órgãos sem recursos do Tesouro.

<b>TOTAL SERVIDORES: APOSENTADOS EFETIVOS E PENSÕES</b>	<b>25.094</b>
---	---------------

Fonte: Relatórios SIARHES - Administração Direta e das Autarquias.

**DESPESAS COM PAGAMENTO DE SERVIDORES DO PODER EXECUTIVO ESTADUAL - ADM. DIRETA**  
**ATIVOS, APOSENTADOS E PENSIONISTAS**  
**DEZEMBRO/2007**

Em: R\$ 1,00

	ÓRGÃOS	EFETIVOS/CLT	COMISSIONADOS ATIVOS	COMPL. APOS.	DT'S	ENCARGOS PATRONAIS			TOTAL ATIVOS	CONTRIB. COMPL. FUNPES	DESPESA TOTAL
		ATIVOS		CLT	ATIVOS	INSS/FGTS	IPAJM	OUTROS REGIMES			
ADMINISTRAÇÃO DIRETA	AGE	332.511,25	121.280,73	-	-	22.330,92	57.956,86	364,59	534.444,35	(25.444,65)	508.999,70
	APE	11.207,40	45.881,04	-	-	10.405,42	1.299,26	-	68.793,12	24.407,10	93.200,22
	CASA CIVIL	35.069,50	154.957,02	-	-	33.141,30	5.990,18	-	229.158,00	192.931,01	422.089,01
	CASA MILITAR	27.997,63	44.626,29	-	-	9.171,03	4.594,06	-	86.389,01	44.760,47	131.149,48
	CBMES	2.606.686,11	8.365,72	-	-	1.133,76	271.765,20	-	2.887.950,79	213.422,28	3.101.373,07
	SECT	3.436,98	68.519,65	-	-	13.502,95	-	-	85.459,58	10.607,79	96.067,37
	DEFENSORIA PÚBLICA	1.156.723,83	70.986,77	19.597,50	-	17.269,92	203.815,76	-	1.468.393,78	192.923,91	1.661.317,69
	PGE	1.226.695,34	262.410,53	-	-	50.547,14	226.991,08	-	1.766.644,09	508.828,22	2.275.472,31
	POLÍCIA CIVIL	12.898.898,71	2.800,00	48.979,91	-	654,72	1.807.692,96	-	14.759.026,30	2.566.848,78	17.325.875,08
	POL. MILITAR	22.578.591,05	-	-	-	-	2.337.771,49	-	24.916.362,54	14.955.071,81	39.871.434,35
	POL. MILITAR -HPM	2.247.042,84	-	-	-	-	251.141,98	-	2.498.184,82	(361.826,65)	2.136.358,17
	SEAG	27.455,70	165.674,95	-	-	30.967,11	6.282,52	-	230.380,28	393.170,43	623.550,71
	SEAMA	4.703,48	65.252,68	-	-	15.435,61	480,36	-	85.872,13	(720,54)	85.151,59
	SECULT	351.899,80	232.417,99	-	-	42.322,13	51.602,01	-	678.241,93	17.274,94	695.516,87
	SECOM	2.874,61	103.573,46	-	-	21.435,52	1.089,70	-	128.973,29	18.327,91	147.301,20
	SEDETUR/SEDES	34.160,57	102.066,69	-	-	20.513,70	6.057,94	-	162.798,90	(3.815,94)	158.982,96
	SETUR	9.774,30	107.946,98	-	-	16.133,63	7.022,50	-	140.877,41	(10.533,75)	130.343,66
	SEDIT/SETOP	3.165,42	146.424,57	-	-	31.185,65	1.413,18	-	182.188,82	51.229,00	233.417,82
	SEDU	50.204.325,98	633.976,33	220.697,70	39.242.296,91	7.758.817,94	3.166.897,20	86,01	101.227.098,07	60.263.253,30	161.490.351,37
	SEDURB	24.565,74	123.377,20	-	-	26.254,48	3.835,68	-	178.033,10	(5.753,52)	172.279,58
	SEFAZ	5.667.543,24	605.922,86	-	-	98.531,19	989.313,02	-	7.361.310,31	10.691.918,12	18.053.228,43
	SEG	38.224,08	625.146,36	-	-	124.118,51	7.178,34	-	794.667,29	43.991,83	838.659,12
	SEJUS	432.550,65	1.268.456,23	-	735.468,36	443.706,94	63.694,97	-	2.943.877,15	333.892,37	3.277.769,52
	SEP	30.154,39	181.216,14	-	-	31.361,08	8.784,20	-	251.515,81	37.639,74	289.155,55
	SEGER	119.177,42	456.786,91	244.193,42	-	87.625,30	18.060,08	-	925.843,13	1.327.269,77	2.253.112,90
	SEGER - Pensões Especiais (1)	732.784,86	-	-	-	-	-	-	732.784,86	-	732.784,86
	SEGER - Prev. Complementar	-	-	257.536,39	-	-	-	-	257.536,39	-	257.536,39
	SESA (2)	27.108.594,29	1.418.377,34	363.856,56	14.133.234,70	3.112.825,57	2.027.363,67	64,43	48.164.316,56	2.836.635,74	51.000.952,30
	SESP	54.035,84	372.694,83	-	-	76.459,36	10.362,70	-	513.552,73	357.540,80	871.093,53
	SESPORT	26.397,15	120.232,72	-	-	21.885,77	5.261,70	502,80	174.280,14	(6.593,35)	167.686,79
	SETADES	99.935,22	333.587,52	-	-	65.855,67	15.552,36	652,08	515.582,85	92.899,28	608.482,13
	VICE GOVERNADORIA	(0,00)	109.124,63	-	-	24.343,10	326,54	-	133.794,27	8.670,36	142.464,63
	<b>Sub-Total</b>	<b>128.097.183,38</b>	<b>7.952.084,14</b>	<b>1.154.861,48</b>	<b>54.110.999,97</b>	<b>12.207.935,42</b>	<b>11.559.597,50</b>	<b>1.669,91</b>	<b>215.084.331,80</b>	<b>94.768.826,56</b>	<b>309.853.158,36</b>

Fonte: Relatórios SIARHES - Administração Direta e das Autarquias.

Notas:

(1) - Refere-se aos Pensionistas - Pensão Especial a cargo da SEGER.

(2) - Já contemplam os dados do IESP, na saúde, conforme Lei Compl. nº 407/07 - D.O. 27/07/2007.

**DESPESAS COM PAGAMENTO DE SERVIDORES DO PODER EXECUTIVO ESTADUAL - ADM. INDIRETA - AUTARQUIAS**  
**ATIVOS, APOSENTADOS E PENSIONISTAS**  
**DEZEMBRO/2007**

Em: R\$ 1,00

	ÓRGÃOS	EFETIVOS/CLT	COMISSIONADOS ATIVOS	COMPL. APOS.	DT'S	ENCARGOS PATRONAIS			TOTAL ATIVOS	CONTRIB. COMPL. FUNPES	DESPESA TOTAL
		ATIVOS		CLT	ATIVOS	INSS/FGTS	IPAJM	OUTROS REGIMES			
<b>AUTARQUIAS</b>	ADERES	-	139.098,95	-	-	27.135,18	-	928,60	167.162,73	-	167.162,73
	DER/ES	1.653.110,89	105.355,42	2.117.970,48	-	31.476,94	266.515,40	-	4.174.429,13	<b>186.625,02</b>	4.361.054,15
	FAMES	106.220,31	63.363,01	37.710,67	241.900,49	50.537,18	13.029,00	-	512.760,66	<b>18.830,13</b>	531.590,79
	FAPES	-	64.103,31	-	-	13.365,91	-	-	77.469,22	-	77.469,22
	ESESP	-	92.779,17	-	-	9.724,30	2.489,96	-	104.993,43	<b>(3.734,94)</b>	101.258,49
	IASES	355.459,43	195.264,10	56.398,03	663.338,35	180.750,84	44.774,04	-	1.495.984,79	<b>114.458,24</b>	1.610.443,03
	IEMA	439.541,41	94.319,36	-	287.149,88	84.652,85	66.792,08	-	972.455,58	<b>(971,58)</b>	971.484,00
	IJSN	531.969,13	77.208,47	52.064,15	-	41.400,08	70.919,42	-	773.561,25	<b>(17.727,71)</b>	755.833,54
	IDAF	1.154.033,15	25.881,44	22.480,20	463.914,99	114.186,87	170.700,86	-	1.951.197,51	<b>(25.706,76)</b>	1.925.490,75
	INCAPER	1.875.075,95	17.782,34	541.940,83	-	5.946,12	297.001,34	-	2.737.746,58	<b>(51.785,13)</b>	2.685.961,45
	IOPEs	32.692,22	96.631,68	-	-	16.212,06	-	-	145.535,96	-	145.535,96
	PROCON	-	142.921,57	-	-	32.415,13	-	-	175.336,70	-	175.336,70
	RTV-ES	488.121,16	110.206,67	46.969,03	-	43.853,01	58.786,28	-	747.936,15	<b>158,47</b>	748.094,62
	ASPE	-	53.170,32	-	-	6.688,62	398,48	-	60.257,42	-	60.257,42
	DETRAN (1)	1.238.075,30	822.540,41	22.344,00	-	191.897,09	164.116,64	-	2.438.973,44	<b>5.894,37</b>	2.444.867,81
	DIO (1)	214.078,89	106.173,73	296.121,27	-	17.253,29	31.024,78	-	664.651,96	<b>69.471,27</b>	734.123,23
	IPAJM (1)	477.623,32	137.038,80	-	-	24.288,46	74.094,74	-	713.045,32	<b>225.804,90</b>	938.850,22
	JUCEES (1)	201.345,94	99.948,95	-	-	33.614,18	26.639,16	-	361.548,23	<b>(37.664,80)</b>	323.883,43
	IPEM (1)	-	97.758,84	-	-	15.661,56	2.655,48	-	116.075,88	-	116.075,88
	PRODEST	1.376.681,61	42.894,33	-	-	340.742,42	-	-	1.760.318,36	-	1.760.318,36
	SUPPIN (1)	3.019,66	71.438,92	-	-	14.860,09	-	-	89.318,67	<b>10.046,24</b>	99.364,91
	<b>Sub-Total</b>	<b>10.147.048,37</b>	<b>2.655.879,79</b>	<b>3.193.998,66</b>	<b>1.656.303,71</b>	<b>1.296.662,18</b>	<b>1.289.937,66</b>	<b>928,60</b>	<b>20.240.758,97</b>	<b>493.697,71</b>	<b>20.734.456,68</b>

<b>TOTAL DA DIRETA</b>	<b>128.097.183,38</b>	<b>7.952.084,14</b>	<b>1.154.861,48</b>	<b>54.110.999,97</b>	<b>12.207.935,42</b>	<b>11.559.597,50</b>	<b>1.669,91</b>	<b>215.084.331,80</b>	<b>94.768.826,56</b>	<b>309.853.158,36</b>
<b>TOTAL DA INDIRETA</b>	<b>10.147.048,37</b>	<b>2.655.879,79</b>	<b>3.193.998,66</b>	<b>1.656.303,71</b>	<b>1.296.662,18</b>	<b>1.289.937,66</b>	<b>928,60</b>	<b>20.240.758,97</b>	<b>493.697,71</b>	<b>20.734.456,68</b>
<b>TOTAL GERAL</b>	<b>138.244.231,75</b>	<b>10.607.963,93</b>	<b>4.348.860,14</b>	<b>55.767.303,68</b>	<b>13.504.597,60</b>	<b>12.849.535,16</b>	<b>2.598,51</b>	<b>235.325.090,77</b>	<b>95.262.524,27</b>	<b>330.587.615,04</b>

<b>ESTAGIÁRIOS</b>										<b>721.556,20</b>
--------------------	--	--	--	--	--	--	--	--	--	-------------------

Fonte: Relatórios SIARHES - Administração Direta e das Autarquias.

Nota:

(1) - Órgãos sem recursos do Tesouro para pagar pessoal.

**DEMONSTRATIVO DA FOLHA DE PAGAMENTO DE APOSENTADORIAS E PENSÕES DO REGIME PRÓPRIO DE PREVIDÊNCIA SOCIAL - RPPS - PODER EXECUTIVO**  
**DEZEMBRO/2007**

Em: R\$ 1,00

	ÓRGÃOS	APOSENTADOS	PENSÕES	IPAJM	FOLHA TOTAL
<b>ADMINISTRAÇÃO DIRETA</b>	AGE	26.773,75	-	1.046,42	27.820,17
	APE	26.059,28	-	188,36	26.247,64
	CASA CIVIL	194.829,71	12.273,69	16.663,00	223.766,40
	CASA MILITAR	45.314,22	7.009,61	2.914,26	55.238,09
	CBMES	530.901,55	65.440,68	28.932,23	625.274,46
	SECT	-	10.920,49	953,02	11.873,51
	DEFENSORIA PÚBLICA	334.591,12	33.090,14	31.720,50	399.401,76
	PGE	536.429,79	222.426,17	110.252,40	869.108,36
	POLÍCIA CIVIL	3.623.024,93	1.495.942,32	258.328,26	5.377.295,51
	POL. MILITAR	13.499.451,88	4.962.149,95	851.365,96	19.312.967,79
	POL. MILITAR -HPM	11.430,34	3.275,74	-	14.706,08
	SEAG	313.400,26	87.495,38	8.176,07	409.071,71
	SEAMA	-	-	-	-
	SECULT	69.270,80	11.302,29	1.064,16	81.637,25
	SECOM	17.101,68	2.565,77	-	19.667,45
	SEDETUR/SEDES	-	5.193,07	-	5.193,07
	SETUR	-	-	-	-
	SEDIT/SETOP	54.408,92	-	3.752,56	58.161,48
	SEDU	60.628.744,43	3.340.412,95	60.033,08	64.029.190,46
	SEDURB	-	-	-	-
	SEFAZ	7.284.835,37	5.382.044,89	1.493.099,87	14.159.980,13
	SEG	51.409,75	3.653,81	2.409,24	57.472,80
	SEJUS	385.492,68	39.380,73	2.448,86	427.322,27
	SEP	-	51.336,41	2.580,84	53.917,25
	SEGER	708.429,32	655.485,48	60.054,50	1.423.969,30
	SESA	4.396.460,53	1.264.136,14	69.674,92	5.730.271,59
	SESP	99.422,10	276.526,46	17.799,02	393.747,58
	SESPORT	1.280,00	-	-	1.280,00
	SETADES	109.206,73	6.127,65	1.693,94	117.028,32
	VICE GOVERNADORIA	9.024,80	-	-	9.024,80
	<b>Total</b>	<b>92.957.293,94</b>	<b>17.938.189,82</b>	<b>3.025.151,47</b>	<b>113.920.635,23</b>

Em: R\$ 1,00

	ÓRGÃOS	APOSENTADOS	PENSÕES	IPAJM	FOLHA TOTAL
<b>AUTARQUIAS</b>	ADERES	-	-	-	-
	DER/ES	519.663,65	39.071,36	32.734,58	591.469,59
	FAMES	37.909,08	-	208,18	38.117,26
	FAPES	-	-	-	-
	ESESP	-	-	-	-
	IASES	165.812,97	14.299,95	2.390,62	182.503,54
	HEMA	-	-	-	-
	IJSN	85.169,29	3.362,23	2.416,14	90.947,66
	IDAF	134.095,82	18.049,78	8.805,64	160.951,24
	INCAPER	290.693,18	34.087,86	10.588,82	335.369,86
	IOPEs	-	-	-	-
	PROCON	-	-	-	-
	RTV-ES	61.852,93	24.759,57	1.859,78	88.472,28
	ASPE	-	-	-	-
	DETRAN (1)	237.138,41	14.646,78	5.714,24	257.499,43
	DIO (1)	94.703,47	24.010,99	8.973,48	127.687,94
	IPAJM (1)	250.706,45	61.607,16	27.994,74	340.308,35
	JUCEES (1)	-	2.260,04	-	2.260,04
	IPEM (1)	-	-	-	-
	PRODEST	-	-	-	-
	SUPPIN (1)	10.300,00	-	816,52	11.116,52
	<b>Total</b>	<b>1.888.045,25</b>	<b>236.155,72</b>	<b>102.502,74</b>	<b>2.226.703,71</b>

Nota:

(1) - Órgãos sem recursos do Tesouro.

<b>TOTAL FOLHA: APOSENTADOS EFETIVOS E PENSÕES</b>				<b>116.147.338,94</b>
--	--	--	--	-----------------------

Fonte: Relatórios SIARHES - Administração Direta e das Autarquias.

**DEMONSTRATIVO DA EVOLUÇÃO DE CARGOS EM  
DESIGNAÇÃO TEMPORÁRIA**

ÓRGÃOS		DEZ/06	JAN/07	FEV/07	MAR/07	ABR/07	MAI/07	JUN/07	JUL/07	AGO/07	SET/07	OUT/07	NOV/07	DEZ/07
SEDU	Adm	2.245	33	1.417	2.199	2.387	2.660	2.750	2.779	2.806	2.869	2.924	2.983	2.989
	Mag	10.848	1.143	924	6.672	9.382	10.380	10.629	10.881	9.609	10.957	11.298	11.378	11.431
SEJUS		262	257	252	241	190	325	338	317	292	302	297	338	338
SESA (IESP)		-	-	-	-	-	-	-	-	-	2.932	2.893	2.949	2.969
SUB TOTAL		13.355	1.433	2.593	9.112	11.959	13.365	13.717	13.977	12.707	17.060	17.412	17.648	17.727
FAMES		50	-	-	33	65	70	70	68	67	68	68	68	67
IASSES (ICAES)		236	273	252	298	277	239	230	249	240	240	236	236	234
IEMA		199	107	110	120	121	120	122	117	115	117	115	121	113
IESP (1)		2.867	2.883	2.855	2.897	2.899	2.807	2.881	2.851	2.859	-	-	-	-
IDAF		255	240	203	213	211	207	206	204	206	207	210	210	208
SUB TOTAL		3.607	3.503	3.420	3.561	3.573	3.443	3.509	3.489	3.487	632	629	635	622
TOTAL		16.962	4.936	6.013	12.673	15.532	16.808	17.226	17.466	16.194	17.692	18.041	18.283	18.349

Fonte: Relatórios SIARHES - Administração Direta e das Autarquias.

**Nota:** (1) - A autarquia IESP foi extinta em 27/07/2007, com a edição da L.C. nº 407/07 e seus dados foram incorporados à Secretaria de Estado da Saúde, a partir do mês de set./07.

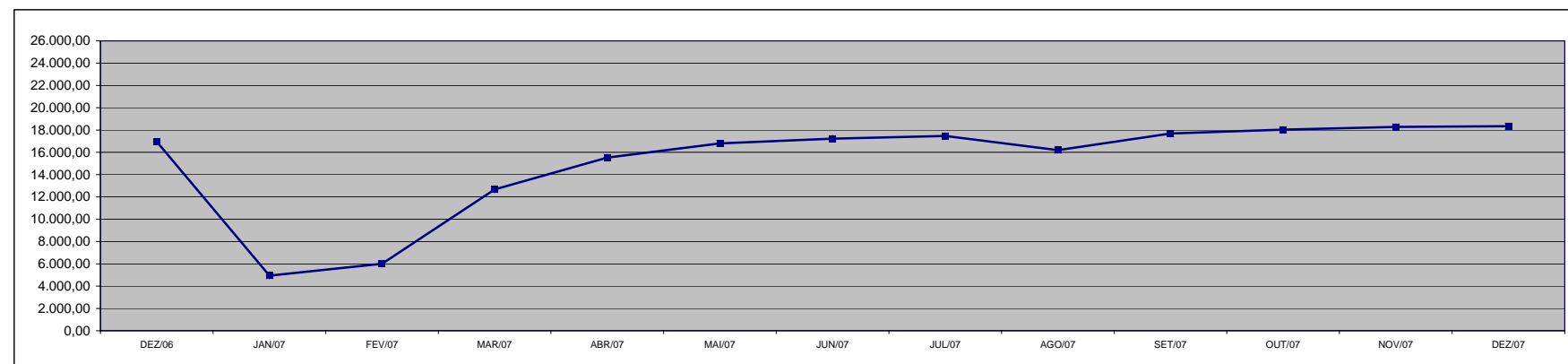

### DEMONSTRATIVO DA EVOLUÇÃO DO VALOR DA FOLHA DE PAGAMENTO DOS SERVIDORES EM DESIGNAÇÃO TEMPORÁRIA

Em R\$ 1.000,00

ÓRGÃOS		DEZ/06	JAN/07	FEV/07	MAR/07	ABR/07	MAI/07	JUN/07	JUL/07	AGO/07	SET/07	OUT/07	NOV/07	DEZ/07
<b>S E D U</b>	(1) Adm	3.931,04	38,06	1.053,86	1.547,59	1.387,12	1.677,25	1.734,65	1.702,35	1.853,28	1.803,01	1.826,58	1.859,79	6.003,29
	Mag	19.788,13	1.097,87	779,11	7.644,03	9.475,17	8.274,24	7.981,63	7.853,44	6.756,48	8.748,79	14.606,55	14.341,69	40.865,50
SEJUS		585,18	282,21	269,97	268,01	251,08	358,73	524,70	440,03	361,52	630,31	345,75	727,59	910,54
SESA (IESP)		-	-	-	-	-	-	-	-	-	5.866,49	5.941,03	8.222,66	16.965,97
<b>SUB TOTAL</b>		<b>24.304,35</b>	<b>1.418,14</b>	<b>2.102,93</b>	<b>9.459,62</b>	<b>11.113,37</b>	<b>10.310,22</b>	<b>10.240,98</b>	<b>9.995,82</b>	<b>8.971,28</b>	<b>17.048,61</b>	<b>22.719,91</b>	<b>25.151,73</b>	<b>64.745,29</b>
FAMES		193,29	-	-	38,66	83,01	81,00	82,05	80,26	84,14	83,71	84,09	83,07	277,33
IASES (ICAES)		544,53	324,02	264,77	248,63	287,15	259,64	244,17	267,70	245,64	372,53	242,32	247,08	803,60
IEMA		282,37	135,78	140,52	160,27	164,35	158,31	244,38	172,06	172,36	172,96	169,74	180,37	349,35
IESP (2)		7.650,70	5.065,16	4.985,50	5.306,40	6.789,92	5.337,69	5.746,28	5.339,93	5.475,05	-	-	-	-
IDAF		598,26	238,54	195,79	215,74	211,84	199,10	208,85	202,22	194,20	196,85	193,41	198,32	568,04
<b>SUB TOTAL</b>		<b>9.269,15</b>	<b>5.763,50</b>	<b>5.586,57</b>	<b>5.969,71</b>	<b>7.536,28</b>	<b>6.035,75</b>	<b>6.525,73</b>	<b>6.062,16</b>	<b>6.171,39</b>	<b>826,04</b>	<b>689,56</b>	<b>708,84</b>	<b>1.998,32</b>
<b>TOTAL</b>		<b>33.573,50</b>	<b>7.181,64</b>	<b>7.689,50</b>	<b>15.429,33</b>	<b>18.649,66</b>	<b>16.345,96</b>	<b>16.766,71</b>	<b>16.057,98</b>	<b>15.142,67</b>	<b>17.874,65</b>	<b>23.409,47</b>	<b>25.860,57</b>	<b>66.743,61</b>

Fonte: Relatórios SIARHES - Administração Direta e das Autarquias.

**Notas:** (1) - O acréscimo na folha de dez/06 da SEDU deve-se à concessão do abono e à indenização de férias e 13º dos DTs, que encerram contrato em dezembro.

(2) - A autarquia IESP foi extinta em 27/07/2007, com a edição da L.C. nº 407/07 e seus dados foram incorporados à Secretaria de Estado da Saúde, a partir do mês de set./07.

**Observação:** Nestes valores de folha de pagamento estão incluídos encargos sociais patronais.

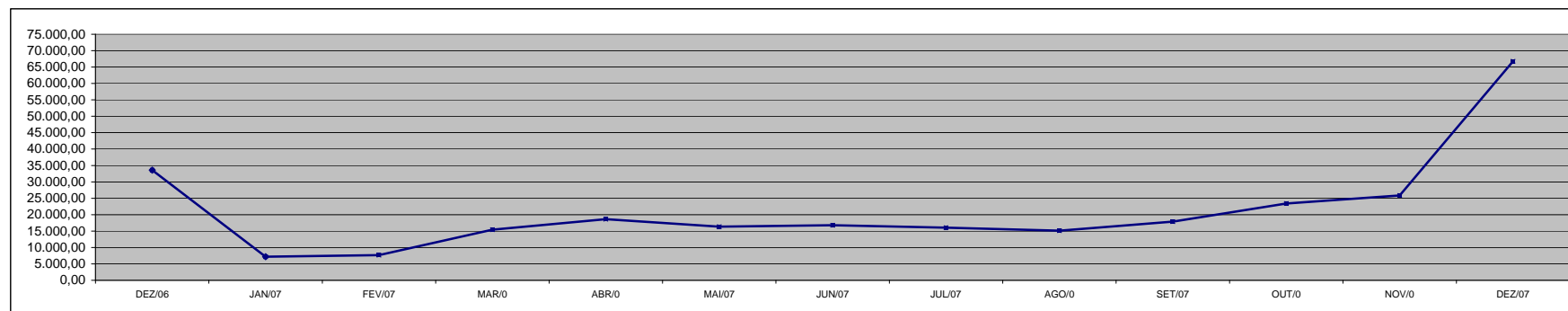



**DEMONSTRATIVO DOS GASTOS COM ESCALA ESPECIAL  
POLÍCIAS CIVIL, MILITAR E CORPO DE BOMBEIROS**

Em R\$ 1,00

Órgãos	nov/06		dez/06		jan/07		fev/07		mar/07		abr/07		mai/07	
	Nº Serv.	Valor R\$	Nº Serv.	Valor R\$	Nº Serv.	Valor R\$	Nº Serv.	Valor R\$	Nº Serv.	Valor R\$	Nº Serv.	Valor R\$	Nº Serv.	Valor R\$
Corpo de Bombeiro	620	353.895,53	613	349.943,70	611	349.289,12	610	346.434,13	691	356.027,17	730	405.422,70	722	397.382,47
Polícia Civil	1.563	1.887.282,88	1.582	1.809.183,43	1.604	1.787.813,04	1.564	1.769.673,27	1.567	1.780.249,29	1.572	1.851.365,47	1.563	1.839.695,65
Polícia Militar	6.681	3.242.095,99	6.809	3.335.564,98	6.800	3.425.443,67	6.754	3.366.862,68	6.757	3.355.514,14	6.683	3.448.883,31	6.696	3.472.400,01
<b>Total</b>	<b>8.864</b>	<b>5.483.274,40</b>	<b>9.004</b>	<b>5.494.692,11</b>	<b>9.015</b>	<b>5.562.545,83</b>	<b>8.928</b>	<b>5.482.970,08</b>	<b>9.015</b>	<b>5.491.790,60</b>	<b>8.985</b>	<b>5.705.671,48</b>	<b>8.981</b>	<b>5.709.478,13</b>

Em R\$ 1,00

Órgãos	jun/07		jul/07		ago/07		set/07		out/07		nov/07		dez/07	
	Nº Serv.	Valor R\$	Nº Serv.	Valor R\$	Nº Serv.	Valor R\$	Nº Serv.	Valor R\$	Nº Serv.	Valor R\$	Nº Serv.	Valor R\$	Nº Serv.	Valor R\$
Corpo de Bombeiro	728	397.615,00	722	411.675,94	718	403.718,50	713	405.818,09	723	410.462,01	724	408.890,07	718	403.374,68
Polícia Civil	1.660	1.992.638,94	1.646	1.930.122,19	1.650	1.946.945,38	1.646	1.930.050,10	1.633	2.024.782,12	1.635	1.923.058,04	1.635	1.919.634,25
Polícia Militar	6.668	3.434.187,73	6.623	3.409.587,45	6.582	3.400.664,17	6.565	3.386.632,53	6.544	3.363.504,54	6.518	3.367.682,36	6.499	3.540.463,32
<b>Total</b>	<b>9.056</b>	<b>5.824.441,67</b>	<b>8.991</b>	<b>5.751.385,58</b>	<b>8.950</b>	<b>5.751.328,05</b>	<b>8.924</b>	<b>5.722.500,72</b>	<b>8.900</b>	<b>5.798.748,67</b>	<b>8.877</b>	<b>5.699.630,47</b>	<b>8.852</b>	<b>5.863.472,25</b>

Fonte: Relatórios SIARHES - Administração Direta

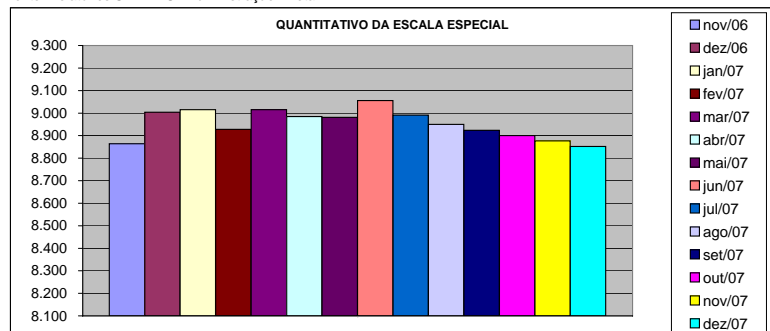

### DEMONSTRATIVO DO CUSTO DO AUXÍLIO ALIMENTAÇÃO PAGO EM FOLHA

Em R\$ 1,00

Especificação	nov/06		dez/06		jan/07		fev/07		mar/07		abr/07		mai/07	
	Nº Serv.	Valor	Nº Serv.	Valor	Nº Serv.	Valor	Nº Serv.	Valor	Nº Serv.	Valor	Nº Serv.	Valor	Nº Serv.	Valor
<b>Adm. Direta</b>	<b>35.255</b>	<b>4.617.015,49</b>	<b>35.050</b>	<b>4.510.456,42</b>	<b>25.148</b>	<b>3.564.260,45</b>	<b>26.057</b>	<b>3.762.199,78</b>	<b>31.142</b>	<b>4.695.121,79</b>	<b>33.670</b>	<b>4.788.483,77</b>	<b>34.366</b>	<b>4.710.099,84</b>
Civil	27.363	3.228.984,16	27.187	3.127.075,88	17.303	2.184.487,91	18.286	2.396.516,01	23.388	3.331.772,99	25.957	3.432.504,95	26.689	3.359.755,55
Militar	7.892	1.388.031,33	7.863	1.383.380,54	7.845	1.379.772,54	7.771	1.365.683,77	7.754	1.363.348,80	7.713	1.355.978,82	7.677	1.350.344,29
<b>Adm. Indireta</b>	<b>11.319</b>	<b>1.830.479,53</b>	<b>11.351</b>	<b>1.862.364,09</b>	<b>10.689</b>	<b>1.727.318,53</b>	<b>11.200</b>	<b>1.816.738,59</b>	<b>11.230</b>	<b>1.838.413,82</b>	<b>11.303</b>	<b>1.817.408,28</b>	<b>11.070</b>	<b>1.819.229,47</b>
<b>Total Geral</b>	<b>46.574</b>	<b>6.447.495,02</b>	<b>46.401</b>	<b>6.372.820,51</b>	<b>35.837</b>	<b>5.291.578,98</b>	<b>37.257</b>	<b>5.578.938,37</b>	<b>42.372</b>	<b>6.533.535,61</b>	<b>44.973</b>	<b>6.605.892,05</b>	<b>45.436</b>	<b>6.529.329,31</b>

Em R\$ 1,00

Especificação	jun/07		jul/07		ago/07		set/07		out/07		nov/07		dez/07	
	Nº Serv.	Valor	Nº Serv.	Valor	Nº Serv.	Valor	Nº Serv.	Valor	Nº Serv.	Valor	Nº Serv.	Valor	Nº Serv.	Valor
<b>Adm. Direta</b>	<b>34.838</b>	<b>4.671.605,25</b>	<b>35.137</b>	<b>4.601.720,59</b>	<b>33.946</b>	<b>4.529.395,60</b>	<b>44.525</b>	<b>6.275.925,75</b>	<b>44.545</b>	<b>6.147.766,16</b>	<b>44.313</b>	<b>6.129.625,06</b>	<b>44.393</b>	<b>5.964.708,48</b>
Civil	27.190	3.325.646,72	27.547	3.266.317,67	26.374	3.197.896,94	36.670	4.865.466,62	36.704	4.768.834,22	36.507	4.747.720,19	36.595	4.592.703,41
Militar	7.648	1.345.958,53	7.590	1.335.402,92	7.572	1.331.498,66	7.855	1.410.459,13	7.841	1.378.931,94	7.806	1.381.904,87	7.798	1.372.005,07
<b>Adm. Indireta</b>	<b>11.227</b>	<b>1.867.475,95</b>	<b>11.079</b>	<b>1.810.300,38</b>	<b>11.089</b>	<b>1.821.731,75</b>	<b>2.148</b>	<b>360.931,34</b>	<b>2.135</b>	<b>358.508,97</b>	<b>2.147</b>	<b>358.810,92</b>	<b>2.128</b>	<b>357.298,71</b>
<b>Total Geral</b>	<b>46.065</b>	<b>6.539.081,20</b>	<b>46.216</b>	<b>6.412.020,97</b>	<b>45.035</b>	<b>6.351.127,35</b>	<b>46.673</b>	<b>6.636.857,09</b>	<b>46.680</b>	<b>6.506.275,13</b>	<b>46.460</b>	<b>6.488.435,98</b>	<b>46.521</b>	<b>6.322.007,19</b>

Fonte: Relatórios SIARHES - Administração Direta e das Autarquias (inclui pagamentos retroativos).

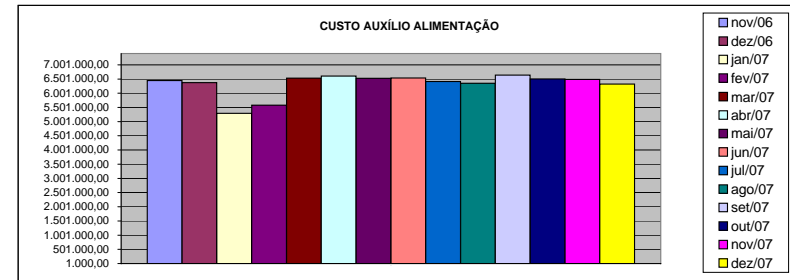
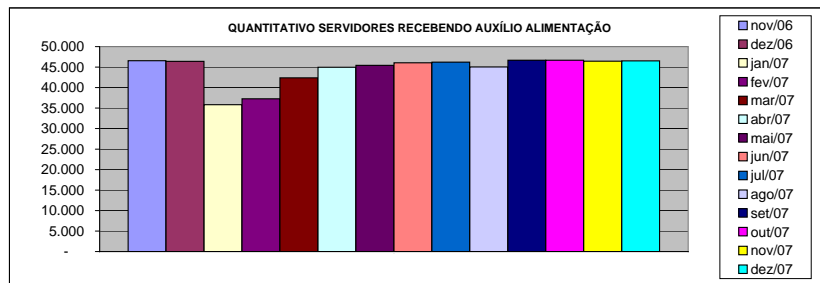

**DEMONSTRATIVO DO QUANTITATIVO E DOS GASTOS COM ESTAGIÁRIOS - ADM. DIRETA**

Em R\$ 1,00

Órgãos	nov/06		dez/06		jan/07		fev/07		mar/07		abr/07		mai/07	
	Quant.	Valor	Quant.	Valor	Quant.	Valor	Quant.	Valor	Quant.	Valor	Quant.	Valor	Quant.	Valor
AGE	12	3.229,33	12	3.500,00	8	2.240,00	8	2.240,00	9	2.212,00	9	3.044,00	9	2.847,47
Casa Civil	10	2.800,00	10	2.800,00	9	2.520,00	9	2.520,00	9	2.520,00	9	2.736,00	9	2.736,00
Casa Militar	10	2.800,00	10	2.800,00	9	2.445,33	10	3.024,00	10	2.800,00	10	3.040,00	10	3.040,00
PGE	43	12.040,00	43	11.862,67	38	10.462,67	36	10.080,00	42	11.284,00	45	13.406,42	45	13.680,00
SEAG	10	2.800,00	10	2.800,00	9	2.520,00	9	2.296,00	10	3.005,33	10	2.746,13	8	2.432,00
SEAMA	24	6.841,33	25	7.205,33	20	5.600,00	23	6.897,33	24	6.962,67	24	7.380,00	24	7.296,00
SECES/SECULT	34	9.781,33	34	9.622,67	31	8.913,33	33	9.734,67	35	10.080,00	31	9.383,48	35	10.163,73
SEPLOG/SEGER	34	10.033,34	35	9.566,67	24	6.822,67	30	8.334,68	32	8.950,67	34	10.225,07	32	9.616,53
SECOM	11	3.341,33	11	3.360,00	12	3.360,00	11	3.080,00	10	2.706,67	8	2.432,00	10	3.192,00
SEDU	448	129.718,68	520	169.540,01	303	128.753,38	347	129.042,67	458	199.612,08	608	277.896,07	665	258.245,60
SEDURB	-	-	-	-	-	-	-	-	-	-	-	-	-	-
SEFA	99	28.130,66	100	27.113,33	96	26.506,65	93	27.878,67	95	27.384,00	101	32.635,46	141	44.712,52
SEG	17	4.760,00	17	4.760,00	10	2.856,00	15	5.067,99	17	4.974,67	17	4.955,20	19	5.532,80
SEJUS	47	13.468,00	47	13.402,67	40	12.105,33	46	13.878,67	49	14.644,00	50	15.612,53	49	15.386,67
SEP	19	5.254,67	19	5.320,00	16	4.480,00	17	4.517,33	16	5.264,00	17	4.921,07	16	4.803,20
SETAS/SETADES	49	13.897,33	50	14.252,00	35	10.313,33	35	9.352,00	41	12.226,66	46	14.769,86	46	13.730,66
SEDETUR/SEDES	20	5.600,00	20	6.160,00	13	3.490,67	14	3.976,00	12	3.360,00	12	3.467,73	14	4.468,80
SETUR	-	-	-	-	-	-	-	-	-	-	-	-	-	-
SEDIT/SETOP	3	840,00	2	560,00	1	280,00	1	280,00	1	280,00	1	304,00	3	1.499,74
COECT/SECT	4	1.120,00	4	1.120,00	4	1.064,00	4	1.120,00	4	1.120,00	4	1.033,60	4	1.155,20
SESA	99	27.934,67	94	26.320,00	65	17.966,66	83	22.259,94	91	26.245,33	95	29.768,54	93	28.403,72
SESP	38	10.640,00	37	10.360,00	23	5.973,34	19	5.310,67	24	6.720,00	27	8.859,74	27	8.208,00
SESPORT	26	7.280,00	26	7.280,00	23	6.440,00	19	5.516,00	31	11.265,35	31	9.713,33	36	10.721,06
APE	12	3.136,00	9	2.520,00	15	4.302,66	16	4.442,68	16	4.480,00	16	4.560,00	15	4.560,00
Defensoria Pública	33	9.128,00	34	9.566,66	38	10.378,67	36	10.182,67	35	9.398,66	34	10.504,00	35	10.569,06
Polícia Civil	74	20.505,33	74	21.000,00	31	8.512,00	70	19.478,68	76	22.371,99	76	23.104,00	75	22.800,00
Polícia Militar	17	8.925,00	17	8.925,00	17	8.925,00	17	8.925,00	17	8.925,00	17	8.925,00	17	8.925,00
Polícia Militar - Residentes	149	41.449,33	149	41.486,67	150	41.944,00	150	41.458,67	150	42.205,33	149	45.225,09	150	45.579,73
CBMES	39	10.920,00	38	10.388,00	35	9.800,00	36	10.938,67	40	11.414,67	40	12.318,67	41	12.160,01
Vice-Governadoria	-	-	-	-	-	-	-	-	-	-	-	-	-	-
<b>TOTAL DA DIRETA</b>	<b>1.381</b>	<b>396.374,33</b>	<b>1.447</b>	<b>433.591,68</b>	<b>1.075</b>	<b>348.975,69</b>	<b>1.187</b>	<b>371.832,99</b>	<b>1.354</b>	<b>462.413,08</b>	<b>1.521</b>	<b>562.966,99</b>	<b>1.628</b>	<b>556.465,50</b>

Em R\$ 1,00

Órgãos	jun/07		jul/07		ago/07		set/07		out/07		nov/07		dez/07	
	Quant.	Valor	Quant.	Valor	Quant.	Valor	Quant.	Valor	Quant.	Valor	Quant.	Valor	Quant.	Valor
AGE	9	2.736,00	10	3.029,87	11	3.435,20	9	2.715,73	10	3.110,93	10	2.999,47	11	3.394,67
Casa Civil	10	2.857,60	9	2.736,00	9	2.736,00	10	3.090,67	10	3.040,00	10	2.958,93	10	3.040,00
Casa Militar	10	3.040,00	10	3.040,00	10	3.040,00	10	3.040,00	9	2.736,00	9	2.736,00	9	2.736,00
PGE	44	13.376,00	45	13.680,00	45	13.680,00	49	14.754,11	56	16.699,73	55	16.253,87	58	17.307,75
SEAG	9	2.877,87	10	3.202,13	10	3.050,13	10	3.050,13	10	3.040,00	10	3.040,00	10	3.040,00
SEAMA	24	7.296,00	25	7.731,73	25	7.812,80	24	7.377,07	25	7.589,86	24	7.296,00	24	7.600,00
SECES/SECULT	33	10.285,33	33	9.819,20	30	8.846,40	29	9.089,60	31	9.758,40	32	9.950,93	32	9.728,00
SEPLOG/SEGER	33	10.092,80	35	10.437,34	35	10.295,46	32	9.697,60	32	9.728,00	35	10.528,53	35	10.629,87
SECOM	11	3.648,00	11	3.344,00	12	3.759,46	11	3.323,73	11	3.323,73	12	3.597,33	12	3.769,60
SEDU	680	249.254,11	736	255.333,08	734	259.821,03	767	269.458,94	352	141.018,91	555	245.827,19	669	281.483,73
SEDURB	-	-	-	-	-	-	-	-	3	912,00	3	912,00	3	912,00
SEFAZ	137	42.519,47	135	40.776,54	130	40.209,07	126	38.820,80	136	41.242,67	134	41.374,41	133	40.158,41
SEG	19	5.776,00	19	5.776,00	18	5.472,00	17	4.894,40	17	4.995,74	18	5.259,20	18	5.583,47
SEJUS	46	15.220,27	50	15.433,06	51	15.676,27	52	15.564,80	51	16.172,80	47	14.531,20	47	14.115,74
SEP	20	6.495,47	21	6.069,87	19	5.715,20	20	6.262,40	20	6.080,00	20	5.826,67	19	5.492,27
SETAS/SETADES	47	15.321,60	49	15.118,94	44	13.588,80	47	14.804,79	47	15.007,47	51	16.152,53	48	15.321,60
SEDETUR/SEDES	15	4.661,33	13	4.549,87	14	4.256,00	15	4.468,80	16	4.864,00	16	4.864,00	16	4.864,00
SETUR	-	-	8	2.148,27	8	2.573,87	8	2.553,60	8	2.432,00	9	3.181,87	9	2.786,67
SEDIT/SETOP	3	912,00	3	912,00	2	608,00	2	608,00	8	4.134,38	9	2.888,00	9	2.472,53
COECT/SECT	4	1.216,00	4	1.216,00	4	1.216,00	4	1.216,00	4	1.216,00	4	1.216,00	4	1.205,87
SESA	94	29.528,53	97	29.498,14	95	28.839,46	124	37.918,93	126	37.989,86	118	36.510,39	125	38.810,66
SESP	26	7.904,00	27	8.603,19	26	8.066,13	29	9.261,87	33	10.113,07	36	10.822,39	41	12.413,35
SESPORT	40	12.413,33	46	14.156,27	45	13.680,00	48	15.453,34	45	13.680,00	62	21.371,23	64	20.286,93
APE	15	4.529,60	13	3.952,00	13	3.952,00	13	3.952,00	16	4.326,92	15	4.296,53	15	4.671,47
Defensoria Pública	36	10.873,07	36	10.741,34	35	10.640,00	35	10.619,73	35	10.447,47	40	12.778,13	44	14.024,53
Polícia Civil	75	22.749,33	75	22.800,00	75	22.800,00	72	21.888,00	73	21.837,33	73	21.736,01	73	22.344,01
Polícia Militar	17	8.925,00	17	8.925,00	17	8.925,00	17	8.925,00	18	10.680,00	17	11.940,00	17	9.690,00
Polícia Militar - Residentes	150	45.569,60	150	45.600,00	150	45.559,47	150	45.579,73	150	45.377,07	148	44.941,33	150	45.306,15
CBMES	41	11.916,78	43	13.821,88	39	12.119,47	39	11.856,00	40	12.271,47	39	12.028,27	38	11.552,00
Vice-Governadoria	-	-	-	-	-	-	-	-	-	-	3	1.317,34	3	912,00
<b>TOTAL DA DIRETA</b>	<b>1.648</b>	<b>551.995,09</b>	<b>1.730</b>	<b>562.451,72</b>	<b>1.706</b>	<b>560.373,22</b>	<b>1.769</b>	<b>580.245,77</b>	<b>1.392</b>	<b>463.825,81</b>	<b>1.614</b>	<b>579.135,75</b>	<b>1.746</b>	<b>615.653,28</b>

Fonte: Relatórios SIARHES - Administração Direta e das Autarquias.

**DEMONSTRATIVO DO QUANTITATIVO E DOS GASTOS COM ESTAGIÁRIOS - AUTARQUIAS**

Em R\$ 1,00

Órgãos	nov/06		dez/06		jan/07		fev/07		mar/07		abr/07		mai/07	
	Quant.	Valor	Quant.	Valor	Quant.	Valor	Quant.	Valor	Quant.	Valor	Quant.	Valor	Quant.	Valor
ADERES	-	-	-	-	-	-	-	-	-	-	3	912,00	3	912,00
ASPE	1	280,00	1	280,00	2	690,67	2	560,00	2	560,00	1	304,00	2	749,87
DERTES/DER	23	6.380,40	24	6.048,00	10	2.800,00	18	4.545,32	18	5.208,00	20	5.988,80	21	6.191,46
DETRAN	42	12.366,62	42	12.366,62	42	12.366,62	35	9.800,00	37	10.098,66	38	11.804,00	37	11.410,14
DIO	5	1.400,00	5	1.400,00	2	560,00	2	560,00	3	793,33	5	1.440,27	4	1.216,00
FAMES	14	4.000,00	14	4.000,00	-	-	1	233,33	3	737,33	3	912,00	3	908,00
FAPES	3	672,00	3	877,33	3	840,00	2	560,00	6	2.100,00	4	1.043,46	2	608,00
ESESP	7	2.081,33	7	1.960,00	5	1.400,00	6	1.680,00	6	1.680,00	7	1.661,59	5	1.520,00
ICAES	17	4.545,33	17	4.760,00	11	3.005,33	12	3.500,00	15	4.610,67	18	5.882,66	18	5.472,00
IDAF	10	2.800,00	9	2.520,00	5	1.400,00	6	1.689,33	6	1.932,00	8	2.618,67	9	2.725,87
IEMA	33	9.277,32	33	9.146,67	22	5.945,33	26	8.008,00	29	8.138,67	36	11.670,68	36	10.944,00
IESP	40	10.994,67	41	11.713,33	32	8.960,00	40	12.702,66	39	10.920,00	37	11.405,87	37	11.248,00
IESP - Residentes	41	79.473,17	41	99.973,17	41	79.473,17	42	83.459,48	59	124.897,01	42	107.271,98	41	96.392,70
INCAPER	10	2.800,00	9	2.520,00	6	1.624,00	6	1.680,00	7	1.960,00	7	2.117,87	8	2.432,00
IOPEs	-	-	-	-	-	-	-	-	-	-	-	-	-	-
IPAJM	26	7.121,32	24	6.738,66	24	6.757,33	28	7.475,99	27	7.550,66	25	7.537,59	24	7.351,98
IPES/IJSN	18	5.040,00	18	5.040,00	13	3.640,00	13	3.500,00	11	2.837,33	11	3.455,20	11	3.181,87
IPEM	6	2.094,00	6	2.055,00	5	1.860,00	4	1.470,00	3	1.170,00	2	780,00	2	780,00
PROCON	22	6.113,33	21	5.880,00	21	6.010,67	23	5.982,66	23	6.654,67	20	5.968,53	24	6.313,05
ITI/PRODEST	19	4.060,00	19	3.882,51	17	3.859,27	18	4.134,66	19	4.078,67	16	3.640,00	17	3.565,33
JUCEES	37	9.202,67	36	10.137,60	39	9.878,10	37	9.617,34	38	10.266,67	43	12.786,64	38	11.146,75
RTV-ES	34	9.684,04	35	9.407,88	33	9.081,33	32	8.960,00	34	9.520,00	33	10.032,00	35	10.721,07
SUPPIN	5	1.400,00	6	1.633,33	5	1.148,00	5	1.362,67	5	1.372,00	5	1.520,00	6	1.773,33
<b>TOTAL DA INDIRETA</b>	<b>413</b>	<b>181.786,20</b>	<b>411</b>	<b>202.340,10</b>	<b>338</b>	<b>161.299,82</b>	<b>358</b>	<b>171.481,44</b>	<b>390</b>	<b>217.085,67</b>	<b>384</b>	<b>210.753,81</b>	<b>383</b>	<b>197.563,42</b>

Em R\$ 1,00

Órgãos	jun/07		jul/07		ago/07		set/07		out/07		nov/07		dez/07	
	Quant.	Valor	Quant.	Valor	Quant.	Valor	Quant.	Valor	Quant.	Valor	Quant.	Valor	Quant.	Valor
ADERES	3	912,00	3	912,00	2	608,00	4	1.256,53	3	912,00	3	912,00	3	912,00
ASPE	2	608,00	2	537,07	2	608,00	2	608,00	2	608,00	2	608,00	1	304,00
DERTES/DER	23	7.144,00	22	6.748,80	23	7.012,27	24	7.255,47	25	7.640,53	23	6.992,00	23	6.900,80
DETRAN	37	11.258,13	35	10.589,33	35	10.642,93	44	11.714,12	40	12.251,20	43	12.474,13	40	12.160,00
DIO	4	1.216,00	5	1.520,00	5	1.317,33	5	1.428,80	5	1.520,00	5	1.520,00	5	1.520,00
FAMES	8	2.408,00	10	3.066,66	12	4.536,00	13	3.899,73	13	3.920,00	14	3.778,14	12	3.616,00
FAPES	6	2.412,27	9	2.644,80	7	2.128,00	8	2.128,00	10	3.090,67	10	3.040,00	10	2.756,27
ESESP	4	1.216,00	4	1.064,00	3	912,00	3	912,00	3	912,00	3	932,27	3	912,00
ICAES/IASES	19	5.796,27	18	5.390,93	18	5.350,40	20	6.201,59	17	5.168,00	18	5.542,93	17	5.168,00
IDAF	9	2.736,00	9	2.898,13	9	2.736,00	7	2.128,00	8	2.502,93	7	2.026,67	9	2.857,60
IEMA	35	10.406,93	36	10.538,67	39	12.180,26	38	11.318,94	35	10.710,93	37	11.359,47	30	8.917,33
IESP	38	11.187,20	36	10.944,00	38	11.947,20	-	-	-	-	-	-	-	-
IESP - Residentes	41	94.001,35	40	93.987,09	40	93.989,57	-	-	-	-	-	-	-	-
INCAPER	8	2.432,00	8	2.432,00	8	2.097,60	6	2.016,53	8	2.786,66	9	2.837,33	9	2.594,13
IOPEs	-	-	-	-	-	-	15	3.840,54	16	4.934,93	17	5.127,47	18	5.461,87
IPAJM	26	7.782,40	27	8.339,73	27	8.258,65	27	8.289,05	27	8.208,00	27	8.248,51	27	8.309,33
IPES/IJSN	10	3.040,00	11	3.202,13	12	3.425,06	15	4.337,06	16	4.671,46	16	4.718,67	15	4.560,00
IPEM	3	1.222,00	6	2.089,00	7	2.407,00	8	2.810,00	8	2.486,00	8	2.184,00	7	2.112,00
PROCON	20	6.080,00	22	6.302,94	21	6.384,00	22	6.444,80	20	6.080,00	20	6.080,00	19	5.897,60
ITI/PRODEST	22	4.708,67	23	4.918,67	23	5.045,60	22	4.816,00	23	4.900,00	20	4.480,00	22	4.619,99
JUCEES	40	11.821,55	50	13.558,99	50	13.541,49	47	14.025,25	45	13.376,00	45	13.374,99	48	14.457,87
RTV-ES	34	10.295,47	34	10.143,47	32	9.728,00	34	10.011,74	33	9.920,53	36	10.822,41	35	10.346,13
SUPPIN	6	1.824,00	6	1.824,00	6	1.824,00	6	1.824,00	6	1.824,00	6	1.601,06	5	1.520,00
<b>TOTAL DA INDIRETA</b>	<b>398</b>	<b>200.508,24</b>	<b>416</b>	<b>203.652,41</b>	<b>419</b>	<b>206.679,36</b>	<b>370</b>	<b>107.266,15</b>	<b>363</b>	<b>108.423,84</b>	<b>369</b>	<b>108.660,05</b>	<b>358</b>	<b>105.902,92</b>

Fonte: Relatórios SIARHES - Administração Direta e das Autarquias.

	nov/06		dez/06		jan/07		fev/07		mar/07		abr/07		mai/07	
<b>TOTAL GERAL</b>	<b>1.794</b>	<b>578.160,53</b>	<b>1.858</b>	<b>635.931,78</b>	<b>1.413</b>	<b>510.275,51</b>	<b>1.545</b>	<b>543.314,43</b>	<b>1.744</b>	<b>679.498,75</b>	<b>1.905</b>	<b>773.720,80</b>	<b>2.011</b>	<b>754.028,92</b>
	jun/07		jul/07		ago/07		set/07		out/07		nov/07		dez/07	
<b>TOTAL GERAL</b>	<b>2.046</b>	<b>752.503,33</b>	<b>2.146</b>	<b>766.104,13</b>	<b>2.125</b>	<b>767.052,58</b>	<b>2.139</b>	<b>687.511,92</b>	<b>1.755</b>	<b>572.249,65</b>	<b>1.983</b>	<b>687.795,80</b>	<b>2.104</b>	<b>721.556,20</b>

**DEMONSTRATIVO DO QUANTITATIVO E DA EVOLUÇÃO DOS GASTOS COM PESSOAL DO PODER EXECUTIVO  
NAS ÁREAS DE EDUCAÇÃO, SAÚDE, SEGURANÇA PÚBLICA E OUTROS  
DEZEMBRO2007**

**Demonstrativo do Número de Servidores**

ESPECIFICAÇÃO	DADOS MÊS DEZ/07	%	MÉDIA MENSAL JAN./07 A DEZ./07	%
<b>1 - ATIVOS/COMPL. APOSENTADORIA</b>	<b>53.578</b>	<b>68,10</b>	<b>50.351</b>	<b>67,14</b>
EDUCAÇÃO (1)	25.175	46,99	22.239	44,17
SAÚDE (2)	10.572	19,73	10.605	21,06
SEGURANÇA (3)	10.831	20,22	10.632	21,12
OUTROS ATIV. TÉCNICAS (4)	3.859	7,20	3.816	7,58
OUTROS PLANEJ./APOIO ADM. (5)	3.141	5,86	3.059	6,08
<b>2 - INATIVOS/RPPS</b>	<b>25.094</b>	<b>31,90</b>	<b>24.647</b>	<b>32,86</b>
<b>TOTAL</b>	<b>78.672</b>	<b>100,00</b>	<b>74.998</b>	<b>100,00</b>

Fonte: Relatórios SIARHES - Administração Direta e das Autarquias.

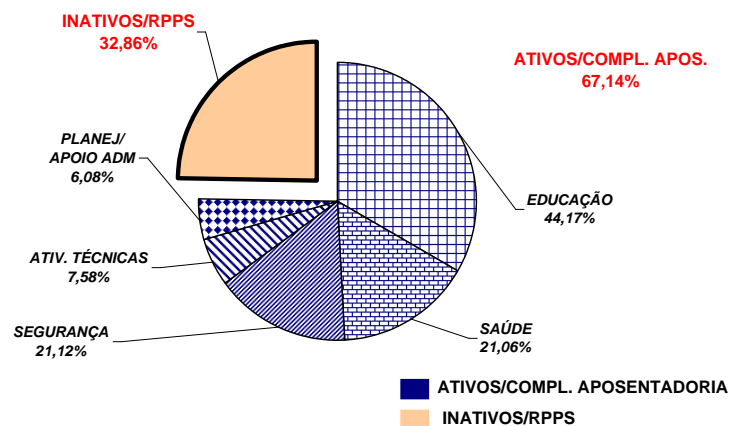

**Demonstrativo dos Gastos**

ESPECIFICAÇÃO	DADOS MÊS DEZ/07	%	MÉDIA MENSAL JAN./07 A DEZ./07	%
<b>1 - ATIVOS/COMPL. APOSENTADORIA</b>	<b>235.325,09</b>	<b>66,95</b>	<b>123.185,46</b>	<b>64,26</b>
EDUCAÇÃO (1)	101.227,10	43,02	35.698,60	28,98
SAÚDE (2)	50.662,50	21,53	25.188,48	20,45
SEGURANÇA (3)	47.516,75	20,19	36.227,95	29,41
OUTROS ATIV. TÉCNICAS (4)	15.553,51	6,61	10.943,06	8,88
OUTROS PLANEJ./APOIO ADM. (5)	20.365,23	8,65	15.127,37	12,28
<b>2 - INATIVOS/RPPS</b>	<b>116.147,34</b>	<b>33,05</b>	<b>68.521,04</b>	<b>35,74</b>
<b>TOTAL</b>	<b>351.472,43</b>	<b>100,00</b>	<b>191.706,50</b>	<b>100,00</b>

Fonte: Relatórios SIARHES - Administração Direta e das Autarquias.

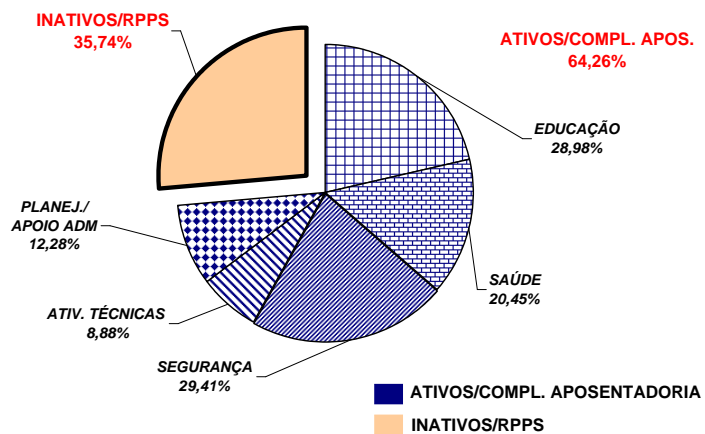

**Notas:**

(1) - Inclui SEDU CLT/Estatutário/DTA e DTM.

(2) - Inclui SESA - Efetivos, Comissionados e Contratados Temporários e HPM (servidores civis)

(3) - Inclui PM/PC - Administrativos e Policiais; CBMES; SESP; SEJUS e IASES

(4) - Inclui SEAG; SEAMA; SECULT; SETADES; SEDES;SETUR; SEDURB; SETOP; SESPORT; ADERES; DER/ES; FAMES; ESESP; IEMA; IDAF; INCAPER, IOPES e DETRAN.

(5) - Inclui AGE; APE; ASPE; SEG; Casa Civil; Vice Governadoria; Casa Militar; SECT; Defensoria Pública; PGE; SEP; SEGER; Previdência Complementar; Pensões Especiais; SECOM; SEFAZ; FAPES; IJSN;

RTV-ES; DIO; IPAJM; PROCON; PRODEST; IPEM; JUCEES e SUPPIN

**REMUNERAÇÃO MÉDIA DOS SERVIDORES DA ADMINISTRAÇÃO DIRETA  
DO PODER EXECUTIVO - DEZEMBRO/2007 (1)**

<b>CATEGORIA</b>	<b>MÉDIA ATIVOS</b>	<b>MÉDIA INATIVOS</b>
<b>AGENTE DE SEGURANÇA PENITENCIÁRIO</b>	1.801,93	954,00
<b>AUDITORES</b>	6.081,76	5.562,08
<b>CONSULTORES</b>	8.946,70	9.866,51
<b>DEFENSORES PÚBLICOS</b>	5.643,20	6.016,56
<b>AUDITOR FISCAL DA RECEITA ESTADUAL</b>	9.505,97	9.335,12
<b>AUXILIAR FAZENDÁRIO</b>	2.314,25	-
<b>MAGISTÉRIO</b>	1.324,83	1.385,90
<b>QUADRO PERMANENTE (2)</b>	1.489,32	1.126,75
<b>QUADRO COMISSIONADO (3)</b>	1.646,57	1.316,55
<b>PENSIONISTAS - PENSÕES ESPECIAIS</b>	-	999,68
<b>PROCURADORES</b>	12.096,21	12.938,10

Notas:

**(1)** - Na remuneração estão incluídos: valores de Gratificações do Cargo; Gratificações de Funções; Escala Especial e Vantagens Pessoais. Não estão incluídos: 13º, abono férias, diferenças retroativas, auxílio alimentação, salário família, auxílio transporte e valores acima do teto constitucional.

**(2)** - A partir do mês de set./07, os dados dos servidores do IESP passaram a ser tabulados junto ao "Quadro Permanente", alterando a média remuneratória dessa categoria.

**(3)** - No quadro comissionado estão incluídos subsídios do Governador, Vice-Governador, Secretários de Estado e equivalentes.

**REMUNERAÇÃO MÉDIA DOS POLICIAIS CIVIS E MILITARES DO ES  
DEZEMBRO/2007**

CARGOS/GRADUAÇÃO/POSTO	MÉDIA ATIVOS	MÉDIA INATIVOS
<b>POLÍCIA CIVIL</b>	<b>4.907,00</b>	<b>4.609,76</b>
Delegado de Polícia Especial	10.013,42	10.761,04
3ª	9.952,14	9.135,32
2ª	8.880,45	7.794,01
1ª/Substituto	7.351,72	6.412,73
Médico Legista, Perito Bioquímico Toxicologista, Perito Criminal, Perito Criminal Especial, Assistente Social, Psicólogo	4.475,18	6.087,96
Escrivão de Polícia Investigador de Polícia	4.733,75	4.026,65
Perito Papiloscópico Perito Telecomunicação	4.622,50	4.330,32
Fotógrafo Criminalístico Aux. Perícia Med. Legal	3.506,95	2.784,14
Agente Polícia Civil	3.873,69	2.722,04
<b>POLÍCIA MILITAR</b>	<b>2.226,96</b>	<b>3.530,97</b>
Coronel	8.913,82	10.648,47
Tenente Coronel	7.307,24	5.593,95
Major	6.518,53	5.395,42
Capitão	5.508,57	6.659,38
1º Tenente	5.043,56	4.809,12
2º Tenente	4.744,43	4.722,54
Asp. A Oficial	4.428,49	-
Aluno Oficial	1.553,01	-
Subtenente	4.493,14	4.085,33
1º Sargento	3.934,95	3.598,96
2º Sargento	3.442,67	3.193,92
3º Sargento	3.168,85	2.797,73
Cabo	1.991,60	2.062,67
Soldado Classe "C"	1.357,98	1.102,80
Soldado Classe "B"	1.269,36	(1) 697,04
Soldado Classe "A"	1.013,33	822,03
Aluno Soldado	480,03	-
<b>CORPO DE BOMBEIRO MILITAR</b>	<b>2.445,45</b>	<b>4.128,12</b>
Coronel	9.520,82	10.907,41
Tenente Coronel	7.946,62	-
Major	6.709,93	-
Capitão	5.952,98	6.405,98
1º Tenente	5.167,84	5.595,41
2º Tenente	5.043,50	4.535,77
Asp. A Oficial	4.216,54	-
Aluno Oficial	-	-
Subtenente	4.511,09	4.635,48
1º Sargento	3.915,87	3.662,51
2º Sargento	3.518,48	3.275,97
3º Sargento	3.360,81	3.160,84
Cabo	1.964,62	2.571,63
Soldado Classe "C"	-	(2) 2.380,53
Soldado Classe "B"	1.228,34	2.517,44
Soldado Classe "A"	997,28	-

Notas:

(1) - Há casos de reformados com proventos proporcionais refletindo na média, reduzindo-a.

(2) - Há apenas um caso de aposentado.

**DEMONSTRATIVO DA CONTRIBUIÇÃO PATRONAL E DOS SERVIDORES, DO  
PODER EXECUTIVO, PARA O REGIME PRÓPRIO DE PREVIDÊNCIA SOCIAL - RPPS**

Em R\$ 1.000,00

ESPECIFICAÇÃO	MESES						
	NOVEMBRO/06	DEZEMBRO/06	JANEIRO/2007	FEVEREIRO/2007	MARÇO/2007	ABRIL/2007	MAIO/2007
<b>Contribuição Servidores</b>	<b>7.706.341,36</b>	<b>8.006.882,32</b>	<b>8.371.470,51</b>	<b>7.706.606,56</b>	<b>7.744.379,77</b>	<b>8.288.102,71</b>	<b>8.008.985,56</b>
FF/Fundo Financeiro	7.450.760,17	7.677.903,42	8.069.322,19	7.413.808,81	7.438.967,40	7.940.169,55	7.670.984,46
FP/Fundo Previdenciário	255.581,19	328.978,90	302.148,32	292.797,75	305.412,37	347.933,16	338.001,10
<b>Contribuição Patronal</b>	<b>15.274.303,72</b>	<b>13.354.739,91</b>	<b>16.700.614,17</b>	<b>15.326.595,57</b>	<b>15.202.596,72</b>	<b>16.449.183,55</b>	<b>15.401.414,90</b>
FF/Fundo Financeiro	14.762.721,22	12.696.611,86	16.096.943,26	14.741.311,32	14.592.138,58	15.753.309,88	14.725.082,53
FP/Fundo Previdenciário	511.582,50	658.128,05	603.670,91	585.284,25	610.458,14	695.873,67	676.332,37
<b>Total</b>	<b>22.980.645,08</b>	<b>21.361.622,23</b>	<b>25.072.084,68</b>	<b>23.033.202,13</b>	<b>22.946.976,49</b>	<b>24.737.286,26</b>	<b>23.410.400,46</b>

ESPECIFICAÇÃO	MESES						
	JUNHO/2007	JULHO/2007	AGOSTO/2007	SETEMBRO/2007	OUTUBRO/2007	NOVEMBRO/2007	DEZEMBRO/2007
<b>Contribuição Servidores</b>	<b>7.807.978,78</b>	<b>7.820.007,01</b>	<b>7.709.522,02</b>	<b>7.795.339,85</b>	<b>7.744.538,00</b>	<b>7.929.803,96</b>	<b>8.022.742,91</b>
FF/Fundo Financeiro	7.200.106,82	7.451.608,95	7.352.660,05	7.370.443,85	7.347.933,67	7.514.999,87	7.551.025,56
FP/Fundo Previdenciário	607.871,96	368.398,06	356.861,97	424.896,00	396.604,33	414.804,09	471.717,35
<b>Contribuição Patronal</b>	<b>15.545.604,34</b>	<b>15.510.409,01</b>	<b>15.224.647,09</b>	<b>15.528.105,90</b>	<b>15.430.362,12</b>	<b>15.230.074,50</b>	<b>15.977.189,37</b>
FF/Fundo Financeiro	14.329.048,58	14.772.720,18	14.510.787,98	14.677.213,88	14.634.939,98	14.399.242,60	15.033.665,32
FP/Fundo Previdenciário	1.216.555,76	737.688,83	713.859,11	850.892,02	795.422,14	830.831,90	943.524,05
<b>Total</b>	<b>23.353.583,12</b>	<b>23.330.416,02</b>	<b>22.934.169,11</b>	<b>23.323.445,75</b>	<b>23.174.900,12</b>	<b>23.159.878,46</b>	<b>23.999.932,28</b>

Fonte: Relatórios SIARHES - PRO2722R da Administração Direta e das Autarquias.